

KURUMUN ADI : GÖLBAŞI İLÇE MİLLİ EĞİTİM MÜDÜRLÜĞÜ

İLİ : ADIYAMAN

İLÇESİ : GÖLBAŞI

ADRES : Cumhuriyet Mahallesi Turan ÖZDEMİR
Caddesi Hükümet Konağı Kat 4 Gölbaşı / Adıyaman

WEB ADRES : <http://golbasi02.meb.gov.tr>

E-POSTA : golbasi02@meb.k12.tr

TEL : (0416) 781 6040 .

FAKS : (0416) 781 6206



Ali Şeyh ÖZDEMİR

İlçe Milli Eğitim Müdürü

1960 yılında Adıyaman ilinin Gölbaşı ilçesinde doğdu. İlk, orta ve lise öğrenimini Gölbaşı'nda tamamladıktan sonra, 1980 yılında Gaziantep Eğitim Enstitüsü Türkçe bölümünü, 1991 yılında ise Anadolu Üniversitesi'nde Edebiyat lisansını tamamladı.

Yurdun değişik yerlerinde öğretmenlik ve idarecilikler yaptı (Ordu - Fatsa İmam-Hatip Lisesi T.Dili ve Edebiyatı öğretmenliği; Adıyaman - Sincik Ortaokulu müdürlüğü; Adıyaman - Gölbaşı Ortaokulu Müdür Yardımcılığı; Adıyaman - Gölbaşı ÇPL ve ÇEM. Müdür Yardımcılığı; Adıyaman - Gölbaşı ÇPL ve ÇEM. Müdürlüğü; Adıyaman - Gölbaşı İlçe Millî Eğitim Müdürlüğü, Adıyaman - Tut İlçe Millî Eğitim Müdürlüğü - Şanlıurfa Bozova İlçe Milli Eğitim Müdürlüğü)

ŞUBE MÜDÜRLERİMİZ



Hasan ATAŞ



Müslüm AYZ



GÖLBAŞI



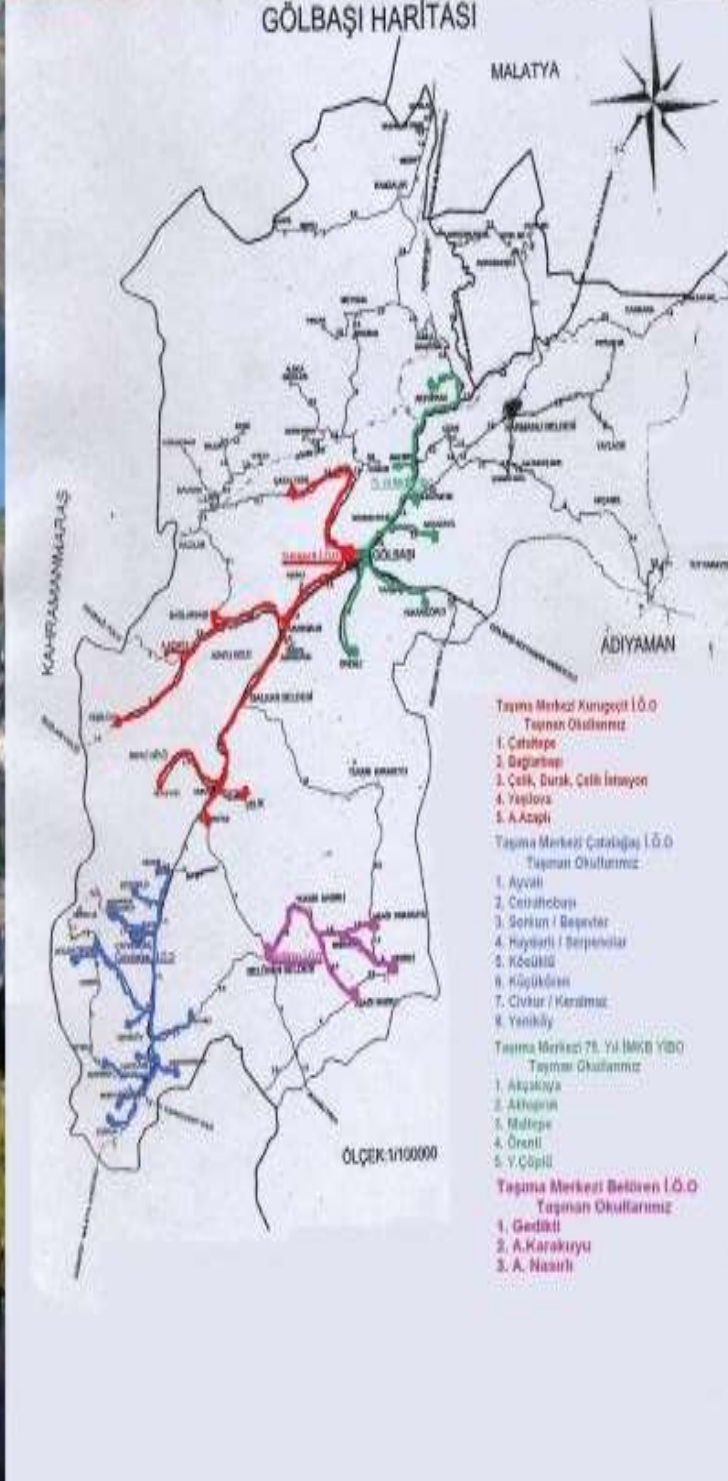



GÖLBAŞI İLÇESİ

- Adiyaman'a 63 Km uzaklıkta olan Gölbaşı İlçesi, Doğu Akdeniz ve Güneydoğu Anadolu'yu, Doğu Anadolu'ya bağlayan Gaziantep-Malatya karayolu ile Adana-Malatya demiryolu yönünde yer almaktadır. Bugünkü Nüfusu 30182'dir. Gölbaşı gölünün güneybatısına kurulmuş olan ilçenin, Doğusunda Malatya'nın Doğanşehir İlçesi ile Adiyaman'ın Tut İlçesi, batısında Kahramanmaraş'ın Pazarcık ve Çağlayancerit İlçeleri, kuzeyinde Kahramanmaraş'ın Nurhak İlçesi, güneyinde Adiyaman'ın Besni İlçesi yer almaktadır.
- Gölbaşı ilçesinin deniz seviyesinden yüksekliği 866,8 m. yüzölçümü 784 km. karedir. En yüksek dağı 2500 m. yüksekliğindeki Akdağ olup, bunu Meydan ve Boruk dağları izlemektedir. Engebeli bir arazi yapısına sahip olan Gölbaşı ilçe sınırları içerisinde Göksu çayı geçmektedir. Ayrıca bir birleriyle bağlantılı Gölbaşı, Azaplı ve İnekli gölleri mevcuttur





Gölbaşı'nın temel geçim kaynağı tarım ve hayvancılıktır. Geçici Köy koruculuğu, halı kursları, esnafılık ilçenin istihdam

İlçedeki Kömür İşletmesi, tekstil atölyesi, küçük sanayi ve benzer işyerleri istihdam sahalarıdır. İlçede kurulu büyük fabrika, sanayi tesisi yada işletme bulunmamaktadır.

İlçede sanayi kuruluşu olarak Kömür İşletmesi, Tekstil İşletmesi, Trafo Fabrikası, Yem Fabrikası, Poşet Fabrikası ve Tavuk Çiftliği bulunmaktadır.

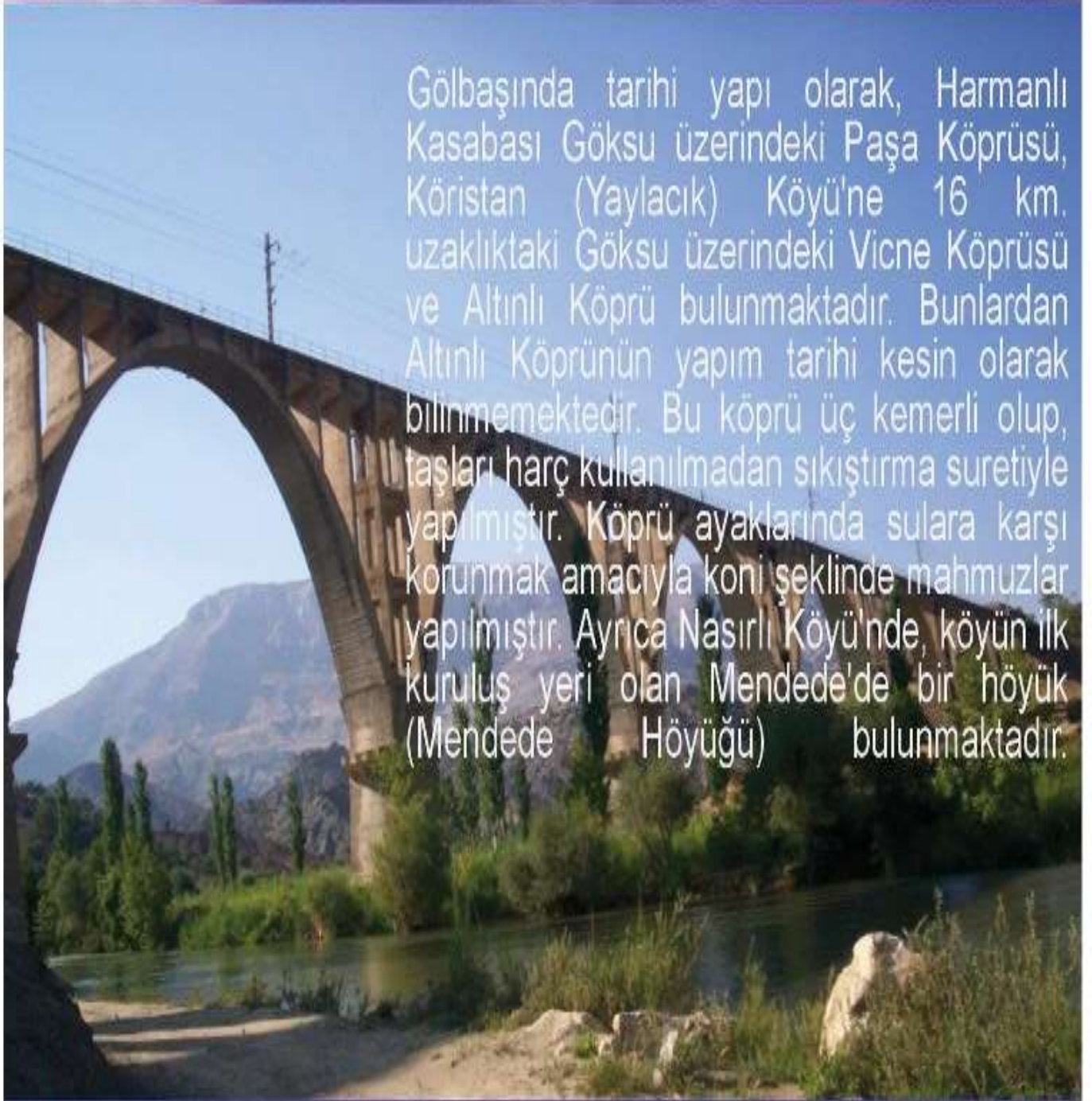





- **KURUMUN GENEL OLARAK TANITILMASI:**

- **a)-Kuruluş Tarihi:**

- İlçemiz Merkezinin bulunduğu alan önceleri boş bir arazi iken, 1934 yılında Devlet Demir yollarının geçmesi ile bir iskan merkezi haline gelmeye başlamıştır. Civar il ve ilçelerden gelmeye başlayan göçler sonucu 1954 yılında Besni İlçesine bağlı bir köy olmuş, 1958 yılında ise, ilçe statüsüne kavuşmuştur.

- Gösterdiği hızlı gelişme seyri ile ilimizin en büyük ilçelerinden biri durumuna gelmiştir. İlçe ülkemizin idari yapılanmasında değişik illerin sınırlarına (Adıyaman-Malatya) girmiştir. 1958 yılında Besni İlçesinden ayrılarak, Adıyaman iline bağlı bir ilçe olmuştur. Gölbaşı ilçesi asıl gelişmesini ve büyümesini ilçe olduktan sonra olmuştur.

- **İLÇE MİLLİ EĞİTİM MÜDÜRLÜĞÜ:**

- **Adı** : İlçe Milli Eğitim Müdürlüğü
- **Adresi** : Hükümet Konağı 4. kat GÖLBAŞI
- **Tel** : 7816040 **Fax** : 7816206
- **Kitap sayısı** : 250 adet
- **Okullarda okutulan yabancı diller** : İngilizce – Almanca

GÖLBAŞI İLÇE MİLLİ EĞİTİM MÜDÜRLÜĞÜ PERSONEL DURUMU

Unvanı	Sayısı	Unvanı	Sayısı
İlçe Milli Eğitim Müdürü	1	Okul Öncesi Öğretmeni	48
Şube Müdürü	2	Brans Öğretmeni	360
Lise Müdürü	7	Sözleşmeli Öğretmeni 4/b	13
Lise Müdürü Başyardımcısı	3	Ücretli Öğretmen	21
Lise Müdür Baş Yardımcısı Vekili	1	Hemşire	1
Lise Müdür Yardımcısı	12	Teknisyen	4
Lise Müdür Yardımcısı Vekili	5	Şef	6
Anaokulu Müdürü	4	Şoför	2
İlkokul Müdürü	7	Bekçi	1
İlk/Ortaokul Müdürü	18	Hizmetli	39
İlk/Ortaokul Müdür Vekili	1	Memur	15
Anaokulu, İlk/Ortaokul Müdür Yardımcısı	27	Veri Hazırlama ve Kontrol İşletmeni	19
Anaokulu, İlk/Ortaokul Müdür Yrd. v.	8		
Halk Eğitimi Müdürü	1		
Halk Eğitimi Müdür Yardımcısı	2		
Müdür Yetkili Öğretmen	11		
Sınıf ve Zihin engelliler Öğretmeni	194		
		TOPLAM	833

İLÇE MİLLİ EĞİTİM PERSONEL DURUMU

Ali Şeyh ÖZDEMİR	İlçe Milli Eğitim Müdürü
Müslüm AYAZ	İlçe Milli Eğitim Şube Müdürü
Hasan ATAŞ	İlçe Milli Eğitim Şube Müdürü
Mehmet ÖZTÜRK	Bilgi İşlem Sınav Hizmetleri Şefi
Ahmet GÖKŞEN	Muhasebe Şefi
Cengiz SARIGÜL	Kültür Şefi
A.Rufai ÇALIŞ	Personel Şefi
Abdurrahman KARAKURT	Muhasebe Şefi
Ali SOLMAZ	Destek Hizmetleri Şefi
H. Ali ÖZKOL	Teknisyen
Gazi DAĞ	Teknisyen
Hülya AYMAZ	Memur
M. Ali YILDIRIM	Memur
İbrahim AKTAŞ	V.H.K.İ
Mehmet KORKMAZ	V.H.K.İ
Gamze GEZGİNCİ	V.H.K.İ
İrfan SALIK	V.H.K.İ
Ahmet APRAŞ	MEBBİS Sorumlusu
Mesut ÖZTÜRK	DYS Sorumlusu
Ali DEMİRAY	Hizmetli

2016-2017 ÖĞRETİM YILI BRANŞLARA GÖRE ÖĞRETMEN İHTİYACI

S.N	BRANŞ	İHTİYAÇ
1	BİLİŞİM TEKNOLOJİLERİ	1
2	DİN KÜLTÜRÜ VE AHLAK BİLGİSİ	5
3	FEN BİLİMLERİ	2
4	İNGİLİZCE	15
5	İLKÖĞRETİM MATEMATİK	4
6	ALMANCA	5
7	BEDEN EĞİTİMİ	3
8	MATEMATİK	1
9	OKUL ÖNCESİ	2
10	ÇOCUK GELİŞİMİ	1
11	REHBERLİK	4
12	ÖZEL EĞİTİM	1
13	SAĞLIK HİZMETLERİ	3
TOPLAM		47

2015 / 2016 EĐİTİM ÖĐRETİM YILI MEZUN SAYILARIMIZ

OKUL TÜRÜ	MEZUN SAYISI
ORTAOKUL	695
LİSE	539

2009-2010 EĐİTİM ÖĐRETİM YILINDA YENİ KAYIT OLAN ÖĐRENCİ SAYILARI

- Okul Öncesi Yeni Kayıt 949
- İlkokullara Yeni Kayıt897
- Orta Öđretimlere Yeni Kayıt.....966

OKUL ÖNCESİ EĞİTİM KURUMLARI

1 1 NİSAN ANAOKULU

2 GÖLBAŞI ANAOKULU

3 SALKIM ANAOKULU

4 NAR ÇİÇEĞİ ANAOKULU



SN	MERKEZ İLKOKULLAR
1	ATATÜRK İLKOKULU
2	CUMHURİYET İLKOKULU
3	GAZİ İLKOKULU
4	GÖLKENT İLKOKULU
5	KURUGEÇİT İLKOKULU
6	MİMAR SİNAN İLKOKULU
7	ŞEHİT AHMET DEMİR İLKOKULU
8	YAVUZ İLKOKULU
9	MEHMET AKİF ERSOY İLKOKULU
10	MEHMET AYRIK İLKOKULU



S.N	KÖY VE KASABA İLKOKULLARI
1	AKÇABEL İLKOKULU
2	BALKAR İLKOKULU
3	BELÖREN İLKOKULU
4	ÇATALAĞAÇ İLKOKULU
5	GÖLBAŞI HARMANLI İLKOKULU
6	KARABURUN İLKOKULU
7	SAVRAN İLKOKULU
8	YUKARI NASIRLI İLKOKULU



S.N	BİRLEŐTİRİLMİŐ İLKOKULLAR
1	AŐAĐI NASIRLI İLKOKULU
2	AŐAĐIAZAPLI İLKOKULU
3	AŐAĐIKARAKUYU İLKOKULU
4	ÇAKMAK İLKOKULU
5	GEDİKLİ İLKOKULU
6	HAMZALAR İLKOKULU
7	MEYDAN İLKOKULU
8	YENİKÖY İLKOKULU
9	YEŐİLOVA İLKOKULU
10	YUKARI KARAKUYU İLKOKULU

S.N	MERKEZ ORTAOKULLAR
1	ATATÜRK ORTAOKULU
2	CUMHURİYET ORTAOKULU
3	İMAM HATİP ORTAOKULU
4	GÖLKENT ORTAOKULU
5	KURUGEÇİT ORTAOKULU
6	MEHMET AYRIK ORTAOKULU
7	MİKDAT SÜMER ORTAOKULU
8	MİMAR SİNAN ORTAOKULU
9	Ş. AHMET DEMİR ORTAOKULU
10	YAVUZ ORTAOKULU
11	60.YIL ORTAOKULU





S.
N

KÖY VE KASABA ORTAOKULLARI

1 AKÇABEL ORTAOKULU

2 BALKAR ORTAOKULU

3 BELÖREN ORTAOKULU

4 ÇATALAĞAÇ ORTAOKULU

5 HARMANLI ORTAOKULU

6 KARABURUN ORTAOKULU

7 SAVRAN ORTAOKULU

8 YUKARI NASIRLI ORTAOKULU

S.N	LİSELER
1	GÖLBAŞI FEN LİSESİ
2	YUNUS EMRE ANADOLU LİSESİ
3	ANADOLU İMAM HATİP LİSESİ
4	GÖLBAŞI METEM
5	GÖLBAŞI ANADOLU LİSESİ
6	İBN-İ SİNA MES. TEK. AND. LİSESİ
7	BELÖREN ÇOK PROGRAMLI ANADOLU LİSESİ



ÖZEL MOTORLU TAŞITLAR SÜRÜCÜ KURSLARI

1 MAVİ GÖL ÖZEL MTSK SÜRÜCÜ KURSU

2 GÖLBAŞI ÖZEL MTSK SÜRÜCÜ KURSU



ÖZEL EĞİTİM OKULU VE REHABİLİTASYON MERKEZLERİ

1 GÖL SEVGİ REHABİLASYON MERKEZİ

ÖZEL KURLAR

1 ÖZEL GÖLKENT KİŞİSEL GELİŞİM KURSU

ÖZEL ÖĞRENCİ YURT VE PANSİYONLAR

- 1 MİMAR SİNAN ORTAÖĞRETİM ERKEK ÖĞRENCİ YURDU
- 2 FATİH ORTAÖĞRETİM KIZ ÖĞRENCİ YURDU
- 3 ULUTAŞ YÜKSEK ÖĞRETİM ERKEK ÖĞRENCİ YURDU
- 4 SEÇKİN İREM YÜKSEK ÖĞRETİM KIZ ÖĞRENCİ YURDU
- 5 İKLİM YÜKSEKÖĞRETİM KIZ ÖĞRENCİ YURDU





ANAOKULU VE ANASINIFI TOPLAM ÖĞRENCİ SAYISI

949



2016 / 2017 YILI OKULÖNCESİ OKULLAŞMA ORANI

YAŞ GRUBU	ÇAĞ NÜFUSU	KAYITLI ÇOCUK SAYISI	OKULLAŞMA ORANI	TÜRKİYE ORTALAMASI
3-5 YAŞ	2433	928	% 38,14	% 33,26
4-5 YAŞ	1637	924	% 56,44	% 42,96
5 YAŞ	833	776	% 93,15	% 55,48

ANA SINIFLARININ YAYGINLAŐTIRILMASI



İLÇE MERKEZİNDE 4 TANE MÜSTAKİL ANAOKULU İLE İLKOKULLAR BÜNYESİNDE ANASINIFLARI MEVCUT OLUP, ANASINIFI BULUNMAYAN AŐAĐI KARAKUYU KÖYÜMÜZDE ALAN TARAMASI YAPILIP 12 ÖĐRENCİ İLE ANASINIFI AÇILMIŐTIR.



İLKOKUL TOPLAM ÖĞRENCİ SAYISI

1. Sınıf Öğrenci Sayısı	897
2. Sınıf Öğrenci Sayısı	807
3. Sınıf Öğrenci Sayısı	794
4. Sınıf Öğrenci Sayısı	797
Toplam Öğrenci Sayısı	3295



ORTAOKUL TOPLAM ÖĞRENCİ SAYISI

SINIF	ÖĞRENCİ SAYISI
5. Sınıf Öğrenci Sayısı	1107
6. Sınıf Öğrenci Sayısı	791
7. Sınıf Öğrenci Sayısı	697
8. Sınıf Öğrenci Sayısı	753
Toplam Öğrenci Sayısı	3348

2016-2017 EĞİTİM-ÖĞRETİM YILI LİSE ÖĞRENCİ SAYILARI

	LİSE ADI	GENEL TOPLAM
1	FEN LİSESİ	150
2	YUNUS EMRE ANADOLU LİS.	687
3	ANADOLU İMAM HATİP LİSESİ	480
4	GÖLBAŞI METEM	681
5	GÖLBAŞI ANADOLU LİSESİ	638
6	İBN-İ SİNA MES.TEK.AND. LİS.	358
7	BELÖREN ÇOK PROGRAMLI ANADOLU LİSESİ	129
TOPLAM		3069



TOPLAM ÖĞRENCİ SAYISI



S. No	Okul Türü	Okul Sayıları
1	LİSELER	3080
2	ORTAOKULLAR	3345
3	MÜSTAKİL İLKOKULLAR	3473
4	BİRLEŞTİRİLMİŞ İLKOKULLAR	334
5	ANAOKULLARI	415
	TOPLAM	10648



TOPLAM DERSLİK SAYISI

410

Anaokulu Derslik Sayısı

14

İlkokul Derslik Sayısı

137

Ortaokul Derslik Sayısı

183

Lise Derslik Sayısı

76

DERSLİK BAŞINA DÜŞEN ÖĞRENCİ SAYISI



	ÖĞRENCİ SAYISI	DERSLİK SAYISI	DERSLİK BAŞINA DÜŞEN ÖĞRENCİ
Anaokulu/Anasınıfı Öğrenci Sayısı	918	26	35,31
İlkokul Toplam Öğrenci Sayısı	3304	126	26,22
Ortaokul Toplam Öğrenci Sayısı	3345	164	20,40
Lise Toplam Öğrenci Sayısı	3080	108	28,52



PANSİYONDA KALAN ÖĞRENCİ BİLGİLERİ

SIRA NO	OKUL ADI	Yatak Kapasitesi	KIZ	Erk.
1	Gölbaşı Fen Lisesi	240	49	53
2	Gölbaşı Anadolu İmam Hatip Lisesi	70	0	66
3	Gölbaşı Anadolu Lisesi	256	258	0
4	Gölbaşı Yunus Emre Anadolu Lisesi	101	0	100
GÖLBAŞI TOPLAM		667	307	219

2016-2017 EĞİTİM ÖĞRETİM YILI TAŞIMALI BİLGİ FORMU

Liselerde Taşınan Toplam Öğrenci Sayısı: 903

Yunus Emre Anadolu Lisesi	139
Gölbaşı Anadolu Lisesi	109
METEM	281
İbn-i Sina Mesl. Ve Tekn. And. Lisesi	64
Belören ÇPL	63
Anadolu İHL.	247

Ortaokullarda Taşınan Toplam Öğrenci Sayısı : 438

Belören Ortaokulu 48

Balkar Ortaokulu 40

Çatalağaç Ortaokulu 95

Karaburun Ortaokulu 24

Harmanlı Ortaokulu 41

Kurugeçit Ortaokulu 98

Mehmet Ayrık Ortaokulu 69

Savran Ortaokulu 23

İlkokullarda Taşınan Toplam Öğrenci Sayısı : 214

Belören İlkokulu	3
Balkar İlkokulu	32
Çatalağaç İlkokulu	66
Harmanlı İlkokulu	20
Mehmet Ayrık İlkokulu	38
Kurugeçit İlkokulu	36
Mehmet Ayrık İlkokulu	48
Savran İlkokulu	21

TOPLAM TAŞIMALI ÖĞRENCİ SAYILARI

S.N	OKUL TÜRÜ	TAŞINAN ÖĞRENCİ SAYISI
1	LİSE	903
2	ORTAOKUL	438
3	İLKOKUL	214
TOPLAM		1555



S. No	Okul Türü	Okul Sayıları
1	LİSELER	7
2	ORTAOKULLAR	19
3	MÜSTAKİL İLKOKULLAR	18
4	BİRLEŞTİRİLMİŞ İLKOKULLAR	10
5	ANAOKULLARI	4
6	HALK EĞİTİM MERKEZİ	1
	TOPLAM	59





TEOG İSTATİSTİKLERİ

SON 4 YILI 1. TEOG PUAN ORTALAMASI

DÖNEMLER	SINAVA GİREN ÖĞRENCİ SAYISI	TÜRKÇE	MATEMATİK	FEN BİLİMLERİ	INKILAP TARİHİ	İNGİLİZCE	DİN K. VE A. B.	YAKLAŞIK PUAN ORTALAMASI
2013 / 2014 1. TEOG İLÇE ORTALAMASI	892	62,33	41,76	60,75	57,85	39,25	66,19	383
2014 / 2015 1. TEOG İLÇE ORTALAMALARI	858	61,48	37,13	58,68	59,12	49,41	82,96	393
2015 / 2016 1. TEOG İLÇE ORTALAMALARI	692	60,3	46,5	65,7	63,8	58,9	81,3	427
2016 / 2017 1. TEOG İLÇE ORTALAMALARI	741	60,07	55,19	77,17	66,83	59,97	75,97	457

2015 / 2016
EĞİTİM ÖĞRETİM YILI
I. DÖNEM TEOG
ORTALAMASINA GÖRE İL
GENELİ BAŞARI SIRASI

SIRA NO	İLÇE	ÖĞRENCİ SAYISI	TÜRKÇE	MATEMATİK	FEN VE TEKNOLOJİ	INKILAP TARİHİ	YABANCI DİL	DİN KÜLTÜRÜ VE AHLAK BİLGİSİ	PUAN
1	GÖLBAŞI	693	61,93	49,09	64,84	64,62	59,41	82,45	433,03
2	MERKEZ	4919	63,58	49,05	62,04	63,32	60,86	79,27	416,00
3	ÇELİKHAN	285	12,27	9,39	11,91	12,16	11,86	16,07	413,00
4	TUT	1393	55,86	42,35	57,62	58,37	56,26	76,00	392,00
5	BESNİ	184	58,72	41,60	73,64	60,20	57,25	56,93	389,00
6	SAMSAT	129	54,14	38,14	55,11	54,19	54,50	70,19	352,00
7	KAHTA	2391	50,79	36,85	51,25	51,72	70,30	48,79	350,00
8	SİNCİK	384	45,47	33,16	46,55	46,43	43,05	66,57	319,00
9	GERGER	355	43,25	30,18	40,62	42,32	38,67	60,48	285,00
	ORTALAMA	10733	56,74	42,96	56,76	57,36	59,46	69,01	372,00

2015 / 2016 EĞİTİM ÖĞRETİM YILI TEOG BAŞARI DURUMU

SN	OKULLAR	FEN LİSESİ	% ORANI	ANADOLU LİSESİ	% ORANI	ANADOLU İ.H.L	% ORANI	MESLEK LİSESİ	% ORANI	GÜZEL SANATLAR LİSESİ	% ORANI	TOPLAM
1	GÖLKENT ORTAOKULU	12	29,3	20	48,8	3	7,3	6	14,6		0,0	41
2	YAVUZ ORTAOKULU	17	21,3	39	48,8	5	6,3	18	22,5	1	1,3	80
3	HARMANLI ORTAOKULU	4	28,6	6	42,9	1	7,1	2	14,3	1	7,1	14
4	MİKDAT SÜMER ORTAOKULU	20	28,2	28	39,4	4	5,6	19	26,8		0,0	71
5	CUMHURİYET ORTAOKULU	6	20,0	18	60,0	1	3,3	5	16,7		0,0	30
6	ATATÜRK ORTAOKULU	2	8,7	11	47,8	4	17,4	6	26,1		0,0	23
7	KARABURUN ORTAOKULU		0,0	4	36,4	1	9,1	6	54,5		0,0	11
8	BORSA İSTANBUL YBO	2	6,3	19	59,4	5	15,6	6	18,8		0,0	32
9	MİMAR SİNAN ORTAOKULU	6	12,0	24	48,0	13	26,0	7	14,0		0,0	50
10	BELÖREN ORTAOKULU	3	13,6	15	68,2		0,0	4	18,2		0,0	22
11	MEHMET AYRIK ORTAOKULU	2	7,1	9	32,1	2	7,1	14	50,0	1	3,6	28
12	Ş. AHMET DEMİR ORTAOKULU	7	18,9	9	24,3	8	21,6	12	32,4	1	2,7	37
13	ÇATALAĞAÇ ORTAOKULU	6	30,0	2	10,0	1	5,0	11	55,0		0,0	20
14	YUKARI NASIRLI ORTAOKULU	1	5,6	6	33,3	5	27,8	6	33,3		0,0	18
15	SAVRAN ORTAOKULU		0,0	7	58,3	1	8,3	4	33,3		0,0	12
16	BALKAR ORTAOKULU	2	8,0	5	20,0	10	40,0	8	32,0		0,0	25
17	AKÇABEL ORTAOKULU		0,0	4	40,0	1	10,0	4	40,0	1	10,0	10
18	KURUĞEÇİT ORTAOKULU	1	3,1	12	37,5	10	31,3	9	28,1		0,0	32
19	İMAM HATİP ORTAOKULU	5	6,8	12	16,4	49	67,1	6	8,2	1	1,4	73
20	60.YIL ORTAOKULU	2	9,5	7	33,3	4	19,0	7	33,3	1	4,8	21
TOPLAM		98		257		128		160		7		650

2016 / 2017 EĐİTİM ÖĐRETİM YILI
I. DÖNEM TEOG ORTALAMASINA GÖRE
İL GENELİ BAŐARI SIRASI

İLÇE ADI	TÜRKÇE PUAN ORTALAMASI	MATEMATİK PUAN ORTALAMASI	FEN BİLİMLERİ PUAN ORTALAMASI	İNKILAP PUAN ORTALAMASI	İNGİLİZCE PUAN ORTALAMASI	DİN K. VE A. B. PUAN ORTALAMASI	YAKLAŞIK PUAN ORTALAMASI TOPLAMI
GÖLBAŞI	60,07	55,19	77,17	66,83	59,97	75,97	457,04
TUT	58,00	52,75	64,50	73,50	56,25	76,75	433,22
ÇELİKHAN	54,33	52,83	63,17	72,83	53,50	72,17	419,34
MERKEZ	53,22	51,38	60,64	70,64	55,78	69,91	409,74
BESNİ	49,45	44,31	57,28	65,86	50,24	66,90	377,28
SİNCİK	48,75	43,50	57,75	66,50	43,50	67,25	371,19
SAMSAT	45,50	46,00	56,75	63,50	53,75	60,50	368,86
KAHTA	46,03	41,97	53,86	64,23	45,00	62,86	354,51
GERGER	43,33	39,00	50,33	61,00	41,67	58,67	331,84

YIL

2015-2016

DÖNEM

2. Dönem

İL

ADİYAMAN

İLÇE

GÖLBAŞI

KURUM

GÖLBAŞI İLÇE MİLLİ EĞİTİM MÜDÜRLÜĞÜ

GÖLBAŞI İLÇE MİLLİ EĞİTİM MÜDÜRLÜĞÜ Ders Ortalamaları Grafiği

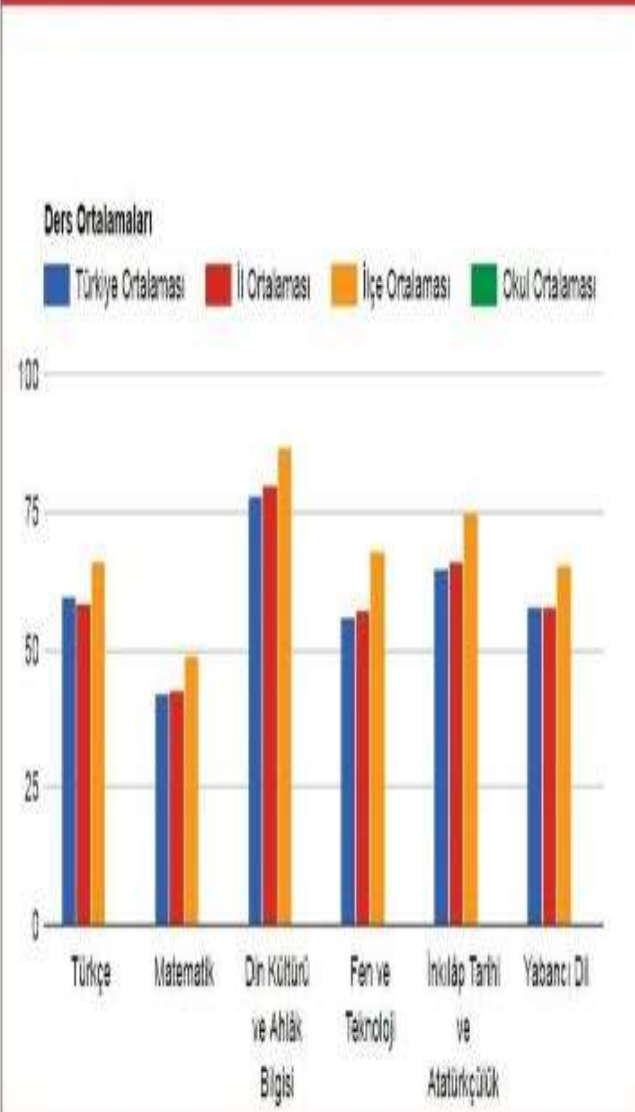

GÖLBAŞI İLÇE MİLLİ EĞİTİM MÜDÜRLÜĞÜ Ortak Sınav İstatistikleri

Kurum Adı	Türkçe	Matematik	Din Kültürü ve Ahlak Bilgisi	Fen ve Teknoloji	İnkılap Tarihi ve Atatürkçülük	Yabancı Dil	Ortalama
TÜRKİYE GENELİ	60,00	42,05	78,25	56,04	65,08	57,60	59,84
ADİYAMAN İL MİLLİ EĞİTİM MÜDÜRLÜĞÜ	58,68	42,73	79,67	57,52	65,94	57,87	60,40
GÖLBAŞI İLÇE MİLLİ EĞİTİM MÜDÜRLÜĞÜ	65,79	49,03	86,55	67,94	74,92	65,35	68,26

2016 YILI BAŞARI SIRASI VE PUAN ORTALAMALARI

SIRA NO	OKUL	YGS PUAN ORTALAMASI
		(YGS 1,YGS2 ,YGS3,YGS4,YGS 5,YGS 6)
1	GÖLBAŞI ANADOLU LİSESİ	305,75
2	GÖLBAŞI YUNUS EMRE ANADOLU LİSESİ	213,97
3	BELÖREN ÇPL	203,93
4	GÖLBAŞI ANADOLU İMAM HATİP LİSESİ	199,45
5	GÖLBAŞI METEM	156,306

2016 YGS YERLEŐTİRME SONUÇLARINA GÖRE % ORANI

OKULLAR	SINAVA GİREN ÖĐRENCİ SYISI	LİSANS KAZANAN ÖĐRENCİ SAYISI	% ORANI	ÖN LİSANS KAZANAN ÖĐRENCİ SAYISI	% ORANI	SINAVSIZ GEÇEN ÖĐRENCİ SAYISI	% ORANI	AÇIK ÖĐRETİM LİSANS KAZANAN ÖĐRENCİ SAYISI	% ORANI	AÇIK ÖĐRETİM ÖN LİSANS KAZANAN ÖĐRENCİ SAYISI	% ORANI	GENEL TOPLAM	YERLEŐEMEYEN ÖĐRENCİ TOPLAMI	YERLEŐEMEYEN ÖĐRENCİLERİN TOPLAM ÖĐRENCİYE % ORANI
GÖLBAŐI ANADOLU LİSE	69	30	81	6	16	0	0	0	0	1	3	37	32	46
ANADOLU İMAM HATİP	71	6	60	4	40	0	0	0	0	0	0	10	61	86
YUNUS EMRE ANADOLU	205	29	44	36	55	0	0	0	0	1	2	66	139	68
METEM	85	2	6	7	19	27	75	0	0	0	0	36	49	58
BELÖREN ÇPL	43	7	64	3	27	0	0	1	9	0	0	11	32	74
TOPLAM	473	74	46,3	56	35,0	27	16,9	1	0,6	2	1,3	160	313	66

ORTAOKUL BURLU ÖĐRENCİ BİLGİLER

OKUL ADI	BURLU ÖĐRENCİ SAYISI
Mikdat Sümer Ortaokulu	34
Cumhuriyet Ortaokulu	26
Şehit Ahmet Demir Ortaokulu	17
Gölkent Ortaokulu	16
Atatürk Ortaokulu	15
Mimar Sinan Ortaokulu	15
Yavuz Ortaokulu	14
Belören Ortaokulu	7
Karaburun Ortaokulu	7
Balkar Ortaokulu	5
Kurugeçit Ortaokulu	4
Gölbaşı Harmanlı Ortaokulu	4
Mehmet Ayrik Ortaokulu	2
Yukarı Nasırlı Ortaokulu	2
Çatalağaç Ortaokulu	1
Savran Ortaokulu	1
Akçabel Ortaokulu	1
TOPLAM	171

LİSE BURLU ÖĐRENCİ SAYILARI

OKUL ADI	BURLU ÖĐRENCİ SAYISI
GÖLBAŐI ANADOLU LİSESİ	67
FEN LİSESİ	27
YUNUS EMRE ANADOLU LİSESİ	16
İBN-İ SİNA MTAL	10
METEM	2
ANADOLU İMAM HATİP LİSESİ	1
TOPLAM	123

GÖLBAŞI HALK EĞİTİM MERKEZİ KURS İSTATİSTİKLERİ

KURSLAR	Toplam Kurs Sayısı:	120
	Açık Durumda Olan Kurs Sayısı:	56
	Tamamlanan Kurs Sayısı:	60
	Kapanan Kurs Sayısı:	4
KURSIYERLER	Kurslara Kaydolan Toplam Kursiyer Sayısı:	2264
	Kurslara Kaydolan Kadın Kursiyer Sayısı:	1101
	Kurslara Kaydolan Erkek Kursiyer Sayısı:	1163

BELGELİ KURSIYERLER	Belge Alan Toplam Kursiyer Sayısı:	936
	Belge Alan Kadın Kursiyer Sayısı:	389
	Belge Alan Erkek Kursiyer Sayısı:	547
KURS VERİLERİ	Açılan Genel Kurs Sayısı:	77
	Açılan Mesleki ve Teknik Kurs Sayısı:	39
	Okullar Hayat Olsun Kapsamında Açılan Kurs Sayısı	45



SOSYAL KÜLTÜREL FAALİYETLERİMİZ

2017 ÜLKE GENELİ PROJE BAŞVURULARI



PROJE ADI BAŞVURU SAYISI

ERASMUS + 32 BAŞVURU

4006 BİLİM FUARI 25 BAŞVURU

48. LİSE ÖĞRENCİLERİ
ARAŞTIRMA PROJELERİ
YARIŞMASI 11 BAŞVURU

ORTAOKUL ÖĞRENCİLERİ
ARAŞTIRMA PROJELERİ
YARIŞMASI
(BU BENİM ESERİM) 32 BAŞVURU



SODES



3 BAŞVURU

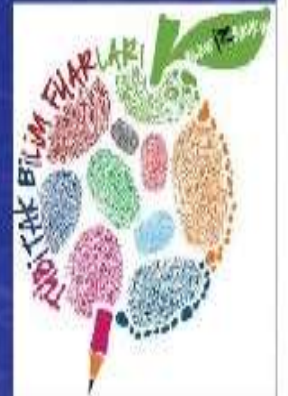



ÖĞRENCİLERİMİZ KURAN-I KERİM'İ GÜZEL OKUMA VE
HAFIZLIK DALLARINDA İL BİRİNCİSİ OLDU.



Gölbaşı Anadolu Lisesi 11. Sınıf öğrencisi Kemal KARAGÖZ, TÜBİTAK Lise Öğrencileri Araştırma Projeleri Yarışmasında " Alkollü Araç Kullanılmasının Engellenmesi " konulu projesiyle 26 - 30 Mart 2017 tarihleri arasında bölge elemelerinde fizik alanında 1. seçilmiştir.



Yavuz Ortaokulu Genç Erkekler Hentbol Takımı
Mardin'de düzenlenen okullar arası hentbol
turnuvasında bölge 1. si oldu.



**GÖLBAŞI METEM HENTBOL TAKIMI
İLÇEMİZİ BÖLGE MÜSABAKALARINDA
TEMSİL ETTİ.**



İLÇEMİZ GAZİ İLKOKULU'NUN ORGANİZE
ETTİĞİ İLÇE GENELİ 4. SINIFLAR ARASI
BİLGİ YARIŞMASI

**ŞEHİT AHMET DEMİR
ORTAOKULU**

ŞADEMFO

(Şehit Ahmet Demir Matematik Fen Olimpiyatı)

İlçemiz Genelindeki 7. Sınıflara Özel

Başvuru Tarihi Sınav Tarihi

4 - 7 Nisan 2016 30 Nisan 2016

Cumartesi Saat: 10:00

ÖDÜLLER

1.	BİSİKLET	»»	
2.	TABLET	»»	
3.	PATEN TAKIMI	»»	





CUMHURİYET
ORTAOKULU
BADMINTON KÜÇÜK
KIZLAR VE YILDIZ
ERKEKLER İL
BİRİNCİLİKLERİ ELDE
EDİLDİ.

CUMHURİYET ORTAOKULU
BADMINTON KÜÇÜK KIZLAR
VE YILDIZ ERKEKLER
TAKIMLARIMIZ İLİMİZİ
BÖLGE MÜSABAKALARINDA
TEMSİL ETMEYE HAK
KAZANDI





YATIRIMLAR



MESLEKİ TEKNİK EĞİTİM MERKEZİ

ATÖLYE İNŞAATI



MESLEKİ TEKNİK EĞİTİM MERKEZİ ATÖLYE İNŞAATI TAMAMLANARAK ŞEHİT ÖMER HALİSDEMİR ATÖLYESİ OLARAK FAALİYE GEÇTİ



BELÖREN ÇOK PROGRAMLI ANADOLU LİSESİ İNŞAATI DEVAM EDİYOR



BELÖREN ÇOK PROGRAMLI ANADOLU LİSESİ İNŞAATI DEVAM EDİYOR





GÖLBAŞI FEN LİSESİNİN AÇILMASI

İlçemiz Bursa İstanbul Yatılı Bölge Ortaokulu kapatılarak yerine Gölbaşı Fen Lisesi açılarak 2016 / 2017 Eğitim Öğretim yılında 150 öğrenci kontenjanı ile eğitime başlamış olmasına rağmen ülke geneli 76 Fen Lisesinin girdiği denem sınavında 8. sırada yer almıştır.





FEN LİSESİ KONFERANS SALONU YAPILAN TADİLAT ÇALIŞMASIYLA MODERN GÖRÜNÜME KAVUŞTU

HARMANLI ORTAOKULUMUZ TADİLATAN GEÇTİ





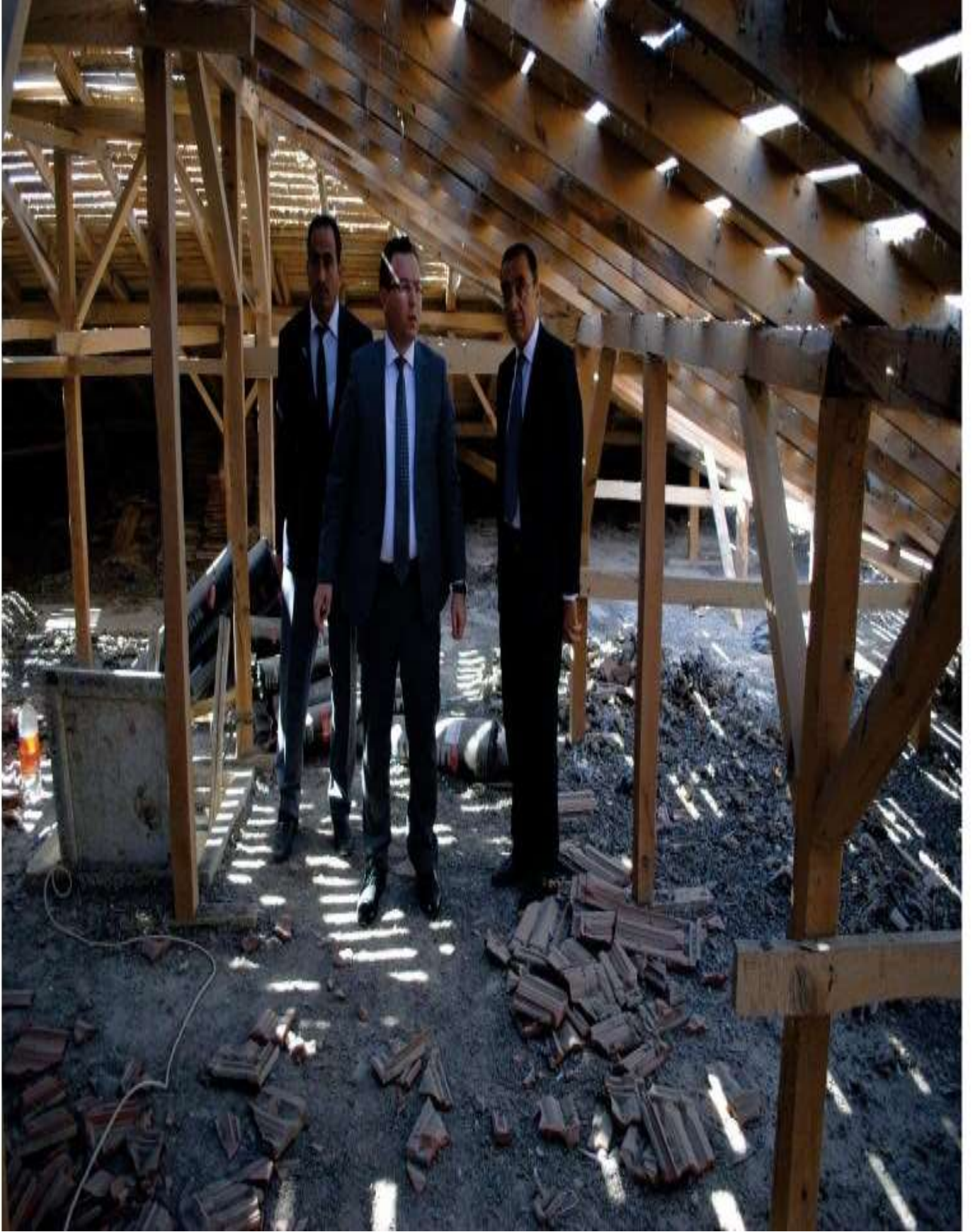

ŞEHİT AHMET DEMİR İLK/ORTAOKULU DIŞ YALITIMI TAMAMLANDI







ÇATALAĞAÇ İLK/ORTAOKULUNDA TADİLAT ÇALIŞMASI TAMAMLANDI





YATIRIM İHTİYAÇLARIMIZ

GÖLBAŞI FEN LİSEMİZE AİT 120 KIZ, 120 ERKEK KONTENJANLI PANSİYONLARIMIZIN TADİLATI









MİMAR SİNAN MAHALLESİNE 24 DERSLİKLİ İLKOKUL İHTİYACI





YEŞİLOVA KÖYÜ 8 DERSLİKLİ OKUL İHTİYACI



GEDİKLİ İLKOKULU BİNA İHTİYACI (4 DERSLİKLİ)



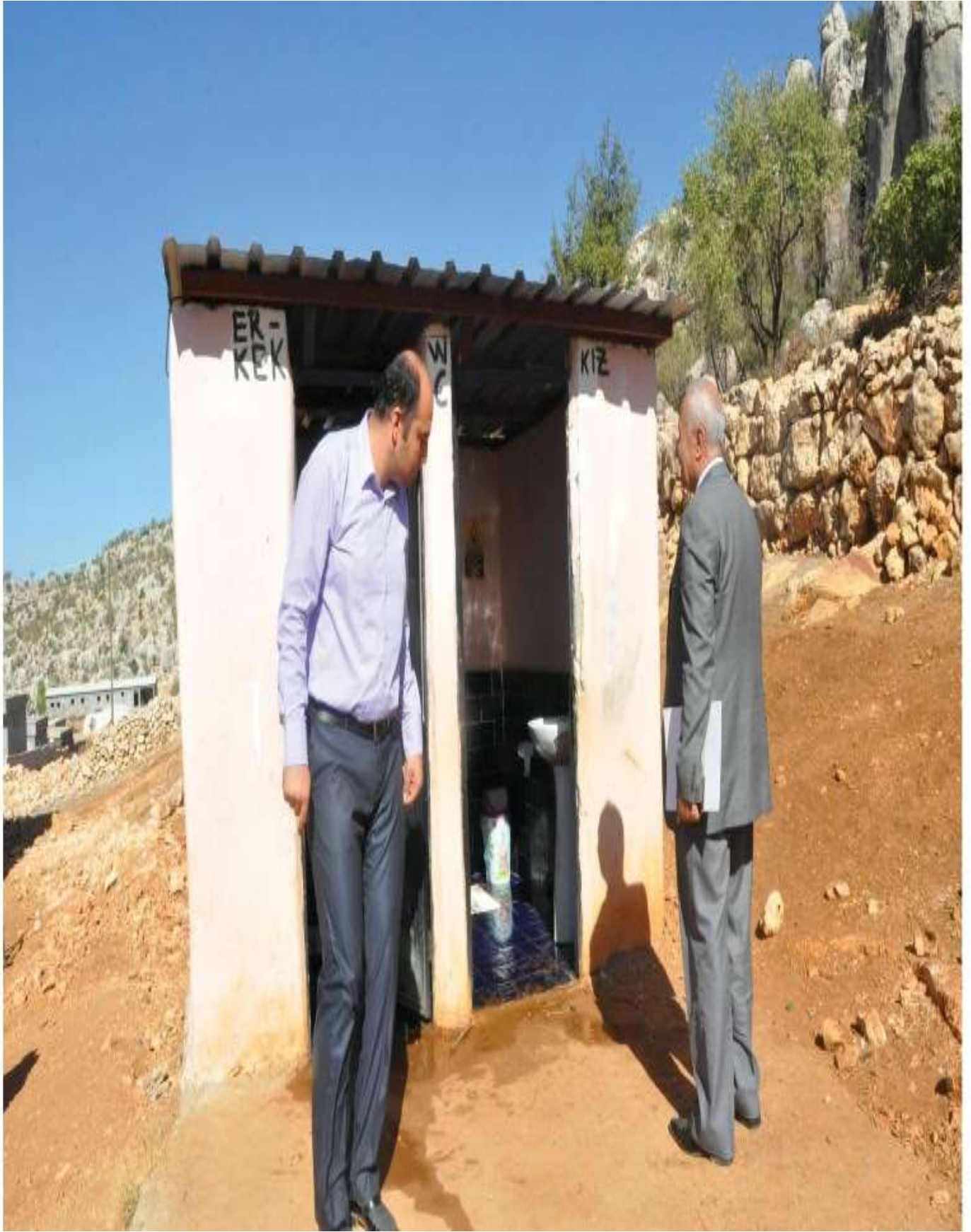

AŐAĐI KARAKUYU İLKOKULU BİNA İHTİYACI

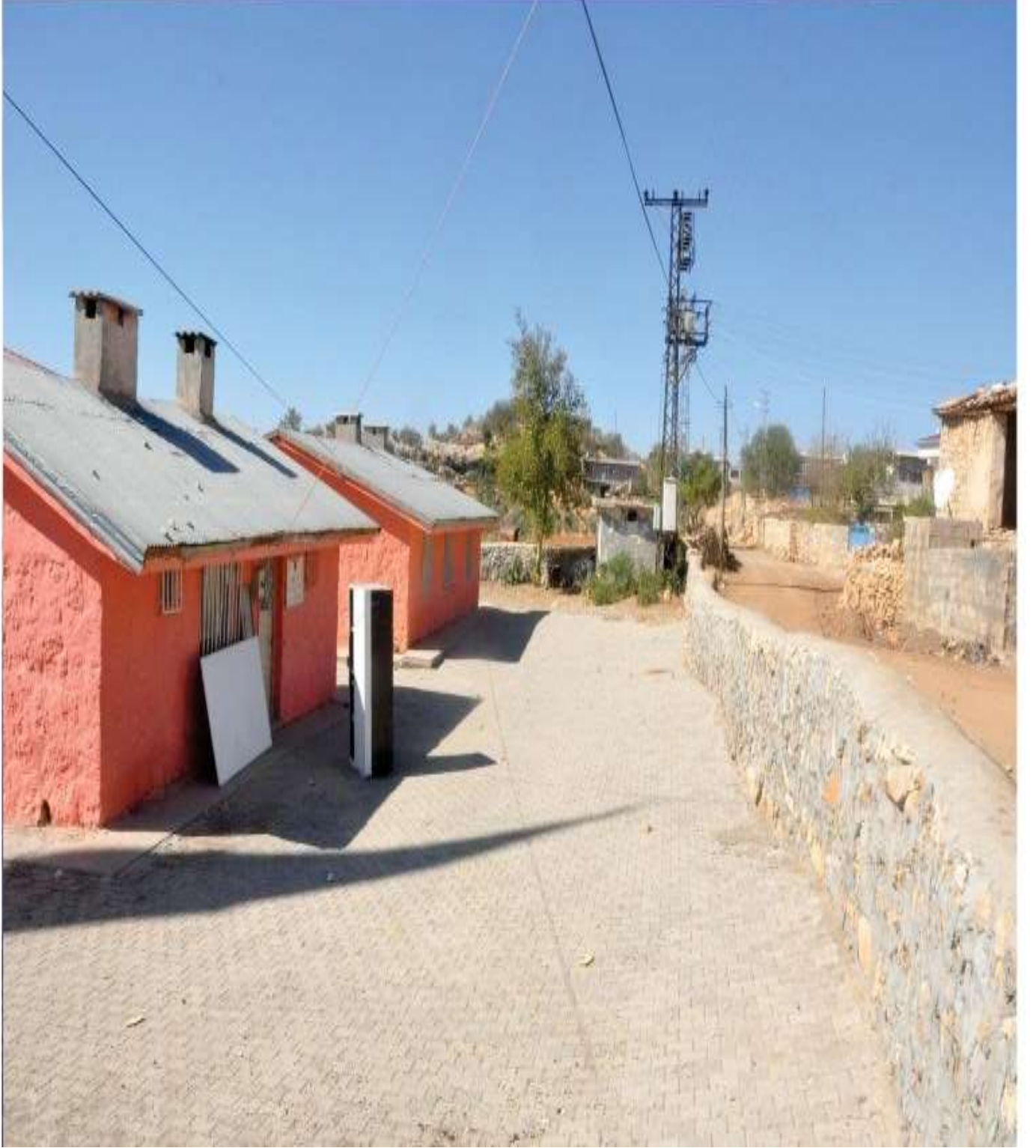

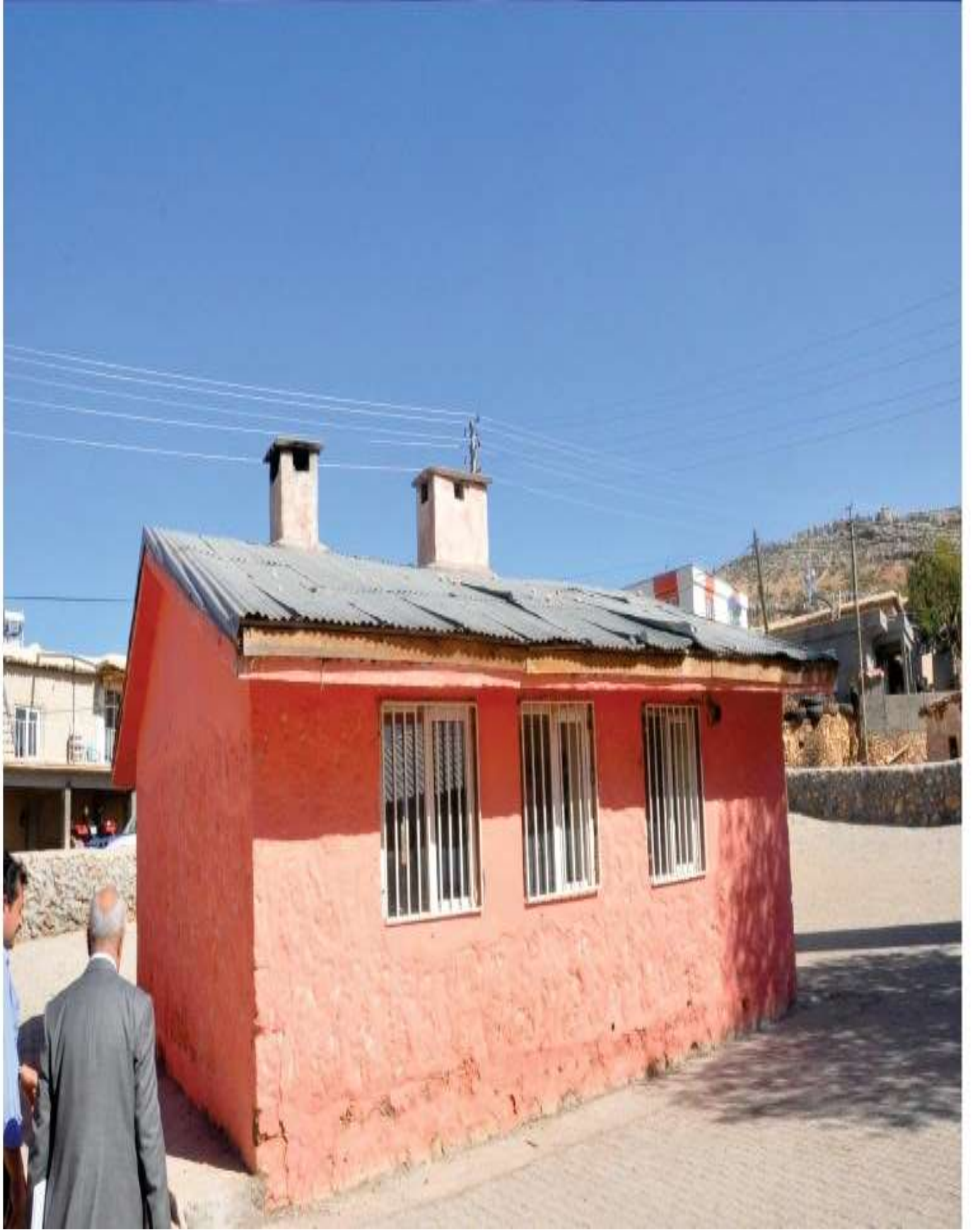

BALKAR ORTAOKULU (8 DERSLİKLI) İHTİYACI

Balkar Beldesinde ; Okul Binası iki katlı olup, 14 derslik bulunmakta ve ikili eğitim yapılmaktadır. 8 derslikli ortaokul binası yapılması halinde öğrenciler ikili eğitimden normal eğitime geçecek ve bakanlığımızın hedefi olan normal eğitime geçme işlemi yerine getirilmiş olacaktır.



PANSİYON İHTİYAÇLARIMIZ

- Gölbaşı Anadolu İmam Hatip Lisesine 250 öğrenci kapasiteli erkek öğrenci pansiyonu yapılmasına ihtiyaç duyulmaktadır.
- Gölbaşı İbn-i Sina Mesleki ve Teknik Anadolu Lisesine 250 öğrenci kapasiteli kız pansiyonu yapılmasına ihtiyaç duyulmaktadır.
- İlçemiz METEM'e 250 öğrenci kapasiteli erkek öğrenci yurdu binası yapımına ihtiyaç duyulmaktadır.

ARAÇ İHTİYAÇLARIMIZ

- Gölbaşı İlçe Milli Eğitim Müdürlüğü İçin 1 (Adet) Araç
- Yunus Emre Anadolu Lisesi Pansiyonu İçin 1 (Adet) Araç
- İmam Hatip Anadolu Lisesi Pansiyonu İçin 1 (Adet) Araç
- Gölbaşı Anadolu Lisesi Kız Pansiyonu İçin 1 (Adet) Araç



SAMSAT İLÇEMİZDE MEYDANA GELEN DEPREM SONRASI
İLÇEMİZ ŞEHİT AHMET DEMİR İLK/ORTAOKULU İLE SALKIM
ANAOKULU ARASINDA BULUNAN 13 METRE YÜKSEKLİĞİNDEKİ
İHATA DUVARINDA OLUŞAN ÇATLAKLAR







SAMSAT İLÇEMİZDE MEYDANA GELEN DEPREM SONRASI GAZİ İLKOKULU BAHÇE İHATA DUVARINDA ÇATLAKLAR MEYDANE GELMİŞ OLUP ONARILMASI GEREKMEKTEDİR.



İLÇEMİZDE ONARIM İHTİYACI OLAN OKULLARIMIZ

- **Çakmak İlkokulu**

Onarım Özeti : Okul tuvaletleri çökmek üzeredir. Ayrıca okulumuzun ihate duvarı çok eski olup yenilenmesi gerekmektedir.

- **Balkar ilk/Ortaokulu**

Onarım Özeti : Okulun 1. katında bulunan granit taşların yenilenmesi ve çatı oluklarının değiştirilmesine ihtiyaç duyulmaktadır.

ARZ EDERİM.

Ali Şeyh ÖZDEMİR

İlçe Milli Eğitim Müdürü